PORT DE CHERBOURG
Gare Maritime

Travaux VRD, affaissement voirie

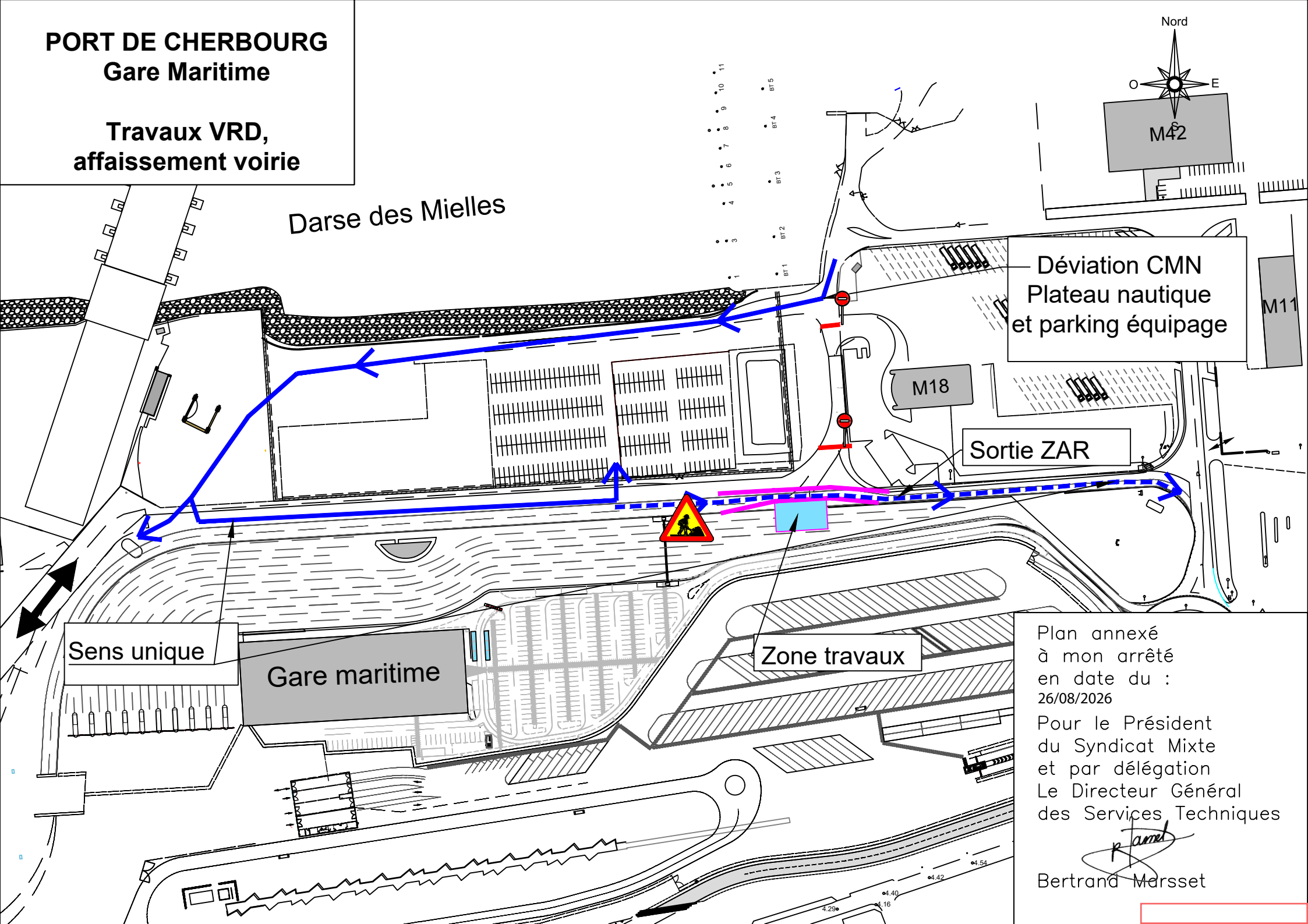

Plan annexé
à mon arrêté
en date du :
26/08/2026

Pour le Président
du Syndicat Mixte
et par délégation
Le Directeur Général
des Services Techniques

Bertrand Marsset