Plan arrêté n°2024-012 – chantier écluse ouest - Ouistreham

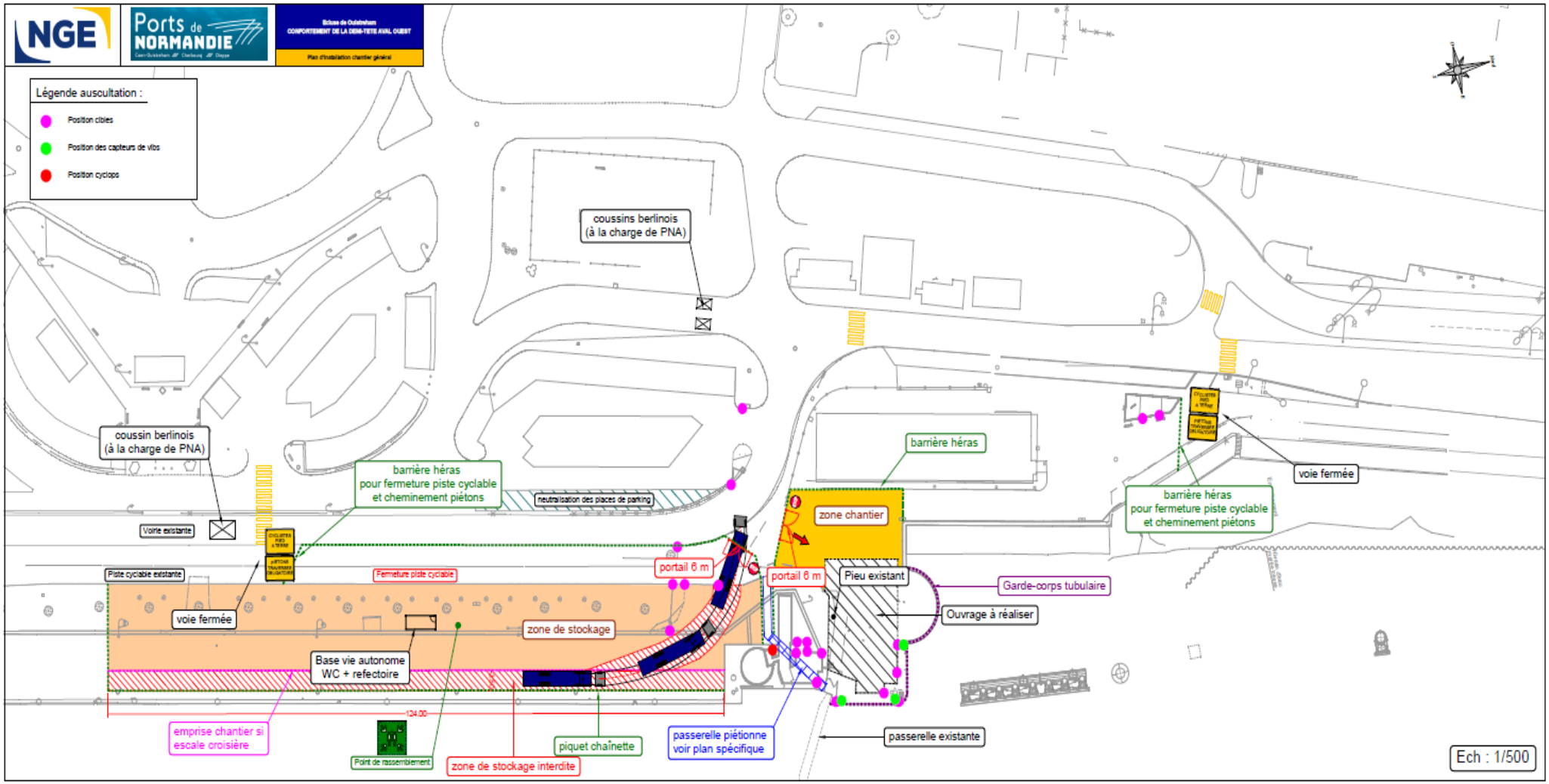

Fait à Saint-Contest, le 28 février 2024

Pour le Président du Syndicat Mixte et par délégation

Le Directeur Général des Services Techniques

Bertrand MARSSET

Pour le Président du Syndicat Mixte
et par délégation
Le Directeur Général des Services Techniques
Bertrand MARSSET