

Port de Caen-Ouistreham, le 29 septembre 2023

COMMUNIQUE DE PRESSE

Le pont de la Fonderie rouvre à la circulation routière

Après 14 mois de travaux, le Pont de la Fonderie a été rouvert à la circulation routière cet après-midi à 16h30. Il reste à effectuer des travaux de réglage du système de téléconduite. Cela sera fait dans le courant de la semaine prochaine. D'ici là, il reste fermé à la circulation maritime.

Pour mémoire, les travaux de restauration du pont de la Fonderie ont débuté le 7 juillet 2022. Il a alors été levé, transporté au Quai Gaston Lamy et remplacé par une passerelle piétonne fixe. Lors de sa dépose et de l'enlèvement de son contre-poids constitué de béton coulé dans les caissons du pont, des désordres importants ont été constatés, entraînant un chantier beaucoup plus lourd qu'initialement prévu (14 au lieu de 7 mois de travaux).

Les équipes de Ports de Normandie tiennent à remercier les riverains et les usagers du pont pour leur patience et les assurent, une nouvelle fois, qu'elles ont tout mis en œuvre pour mener à bien ce chantier.

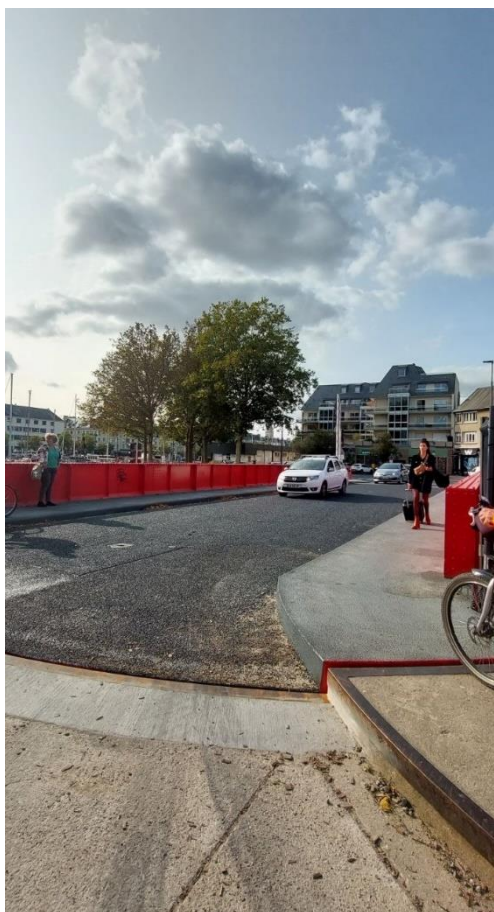

À PROPOS DE PORTS DE NORMANDIE

Propriétaire et gestionnaire des ports de Caen-Ouistreham, Cherbourg et Dieppe, Ports de Normandie ce sont : 6 000 emplois directs et indirects / 435 M€ investis en Normandie depuis sa création en 2007 / 100 ha dédiés aux Energies Marines Renouvelables, une base de maintenance à Caen-Ouistreham et une autre à venir sur Dieppe / 2 millions de passagers transmanche par an / 6.5 millions de tonnes de marchandises par an / Près de 60 escales croisières par an et plus de 100 000 croisiéristes / 3 200 anneaux de plaisance, un port à sec et 33 000 nuitées-7500 visiteurs par an / + de 12 000 T de poissons soit 1/3 du tonnage pêche déclaré en Normandie / + de 300 mises à sec/an.

Ports de Normandie est le fruit de l'alliance de la Région Normandie, des départements du Calvados, de la Manche et de Seine Maritime et des Agglomérations de Caen la Mer, Le Cotentin et Dieppe Maritime, au service du développement économique de leurs territoires. Retrouvez toutes les informations à propos de Ports de Normandie sur portsdenormandie.fr

Contacts presse : Marie-Agnès Gérin 06 71 90 70 87 – marie-agnes.gerin@portsdenormandie.fr ou Anne Pétri-Maillard 02 31 53 64 53 / 06 23 50 48 99– anne.petri-maillard@portsdenormandie.fr