

Coordonnées des points d'implantation		
MAT	X	Y
1	1	1
2	1367911.65	8282974.11
3	1367986.56	8282979.18
4	1368001.44	8282976.29
5	1368004.39	8282935.76
6	1367914.48	8282929.78
7	1367774.79	8282920.49

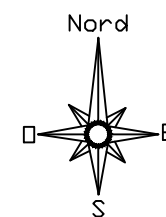

Limites de la zone

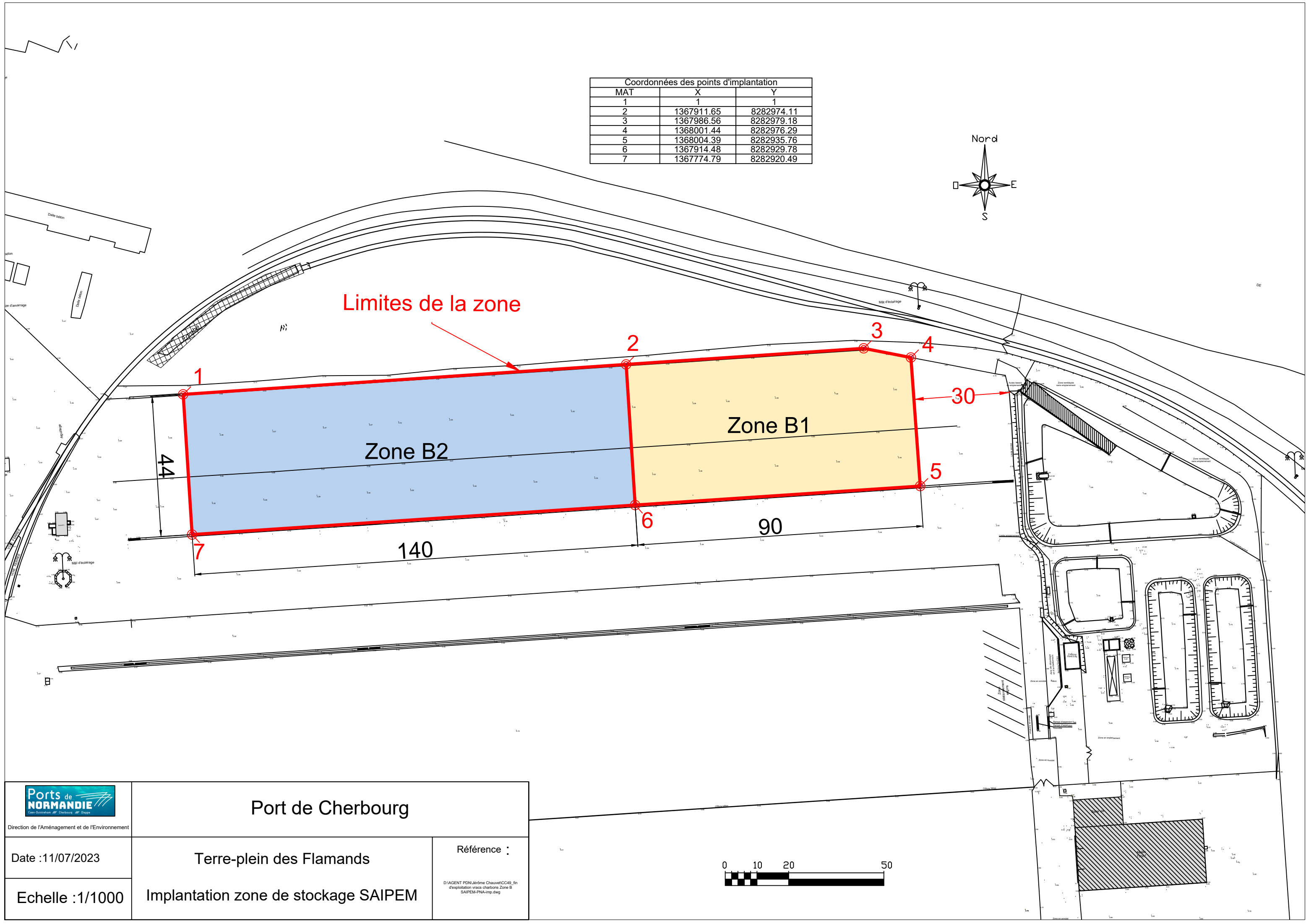

Direction de l'Aménagement et de l'Environnement

Port de Cherbourg

Date : 11/07/2023

Terre-plein des Flamands

Référence :

Echelle : 1/1000

Implantation zone de stockage SAIPEM

D:\AGENT PON\ Jérôme Chauvet\CC49_5m
d'exploitation vracs charbons Zone B
SAIPEM-PNA-imp.dwg

